



Ministero della Giustizia

26

Sistema Informativo del Casellario Certificato del Casellario Giudiziale (ART. 24 D.P.R. 14/11/2002 N.313)

CERTIFICATO NUMERO: 6206/2020/R

Al nome di:
Cognome **RUBINO**
Nome **EMANUELE**
Data di nascita **14/04/1993**
Luogo di Nascita **MATERA (MT) - ITALIA**
Sesso **M**



sulla richiesta di: **INTERESSATO**
per uso: **ALTRO MOTIVO DI ESENZIONE BOLLO - ESENTE DA BOLLO PER USO FORMAZIONE LISTE ELETTORALI (D.P.R. 642/72)**

Si attesta che nella Banca dati del Casellario giudiziale risulta:

NULLA

ESTRATTO DA: CASELLARIO GIUDIZIALE - PROCURA DELLA REPUBBLICA PRESSO IL TRIBUNALE DI MATERA

MATERA, 29/07/2020 11:28

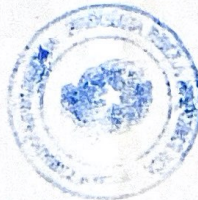

IL RESPONSABILE DEL SERVIZIO CERTIFICATIVO

IL DIRUTTORE
DISSA PORRINO ILVENTO

Il presente certificato non può essere prodotto agli organi della pubblica amministrazione o ai privati gestori di pubblici servizi della Repubblica Italiana (art. 40 D.P.R. 28 dicembre 2000, n. 445), fatta salva l'ipotesi in cui sia prodotto nei procedimenti disciplinati dalle norme sull'immigrazione (d.lgs. 25 luglio 1998, n. 286). Il certificato è valido se presentato alle autorità amministrative straniere.