

D.P.C.M. 25/5/16
PROGRAMMA STRAORDINARIO DI INTERVENTO PER LA
RIQUALIFICAZIONE URBANA E LA SICUREZZA DELLE PERIFERIE

**RISTRUTTURAZIONE DELLA
BIBLIOTECA MUSEO SPINE BIANCHE**

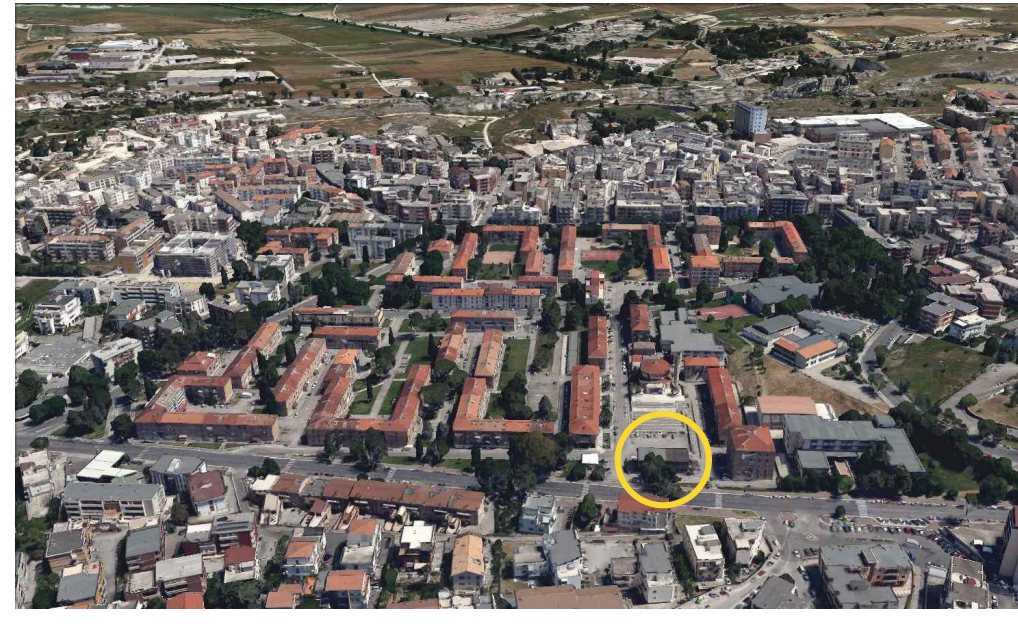

PROGETTO ESECUTIVO

| | |
|--|---|
| PROGETTO ARCHITETTONICO ING. BIAGIO FERRARA ARCH. GIUSEPPE GANDI | CONSULENZA AL PROGETTO ESECUTIVO ASSOCIAZIONE CULTURALE ADRIANO OLIVETTI - MATERA |
| PROGETTO STRUTTURE E IMPIANTI ING. ALESSANDRO DITTONI | CONSULENZA AL PROGETTO ESECUTIVO ING. SALVATORE TRICARICO |
| RESPONSABILE DEL PROCEDIMENTO ARCH. GIUSEPPE GANDI | |
| IL DIRIGENTE ING. SANTE LOMURNO | |
| ARCHITETTONICO | |
| TAV A03 PROSPETTI | SCALA 1:50 |
| DATA AGO_2018 | AGG - |

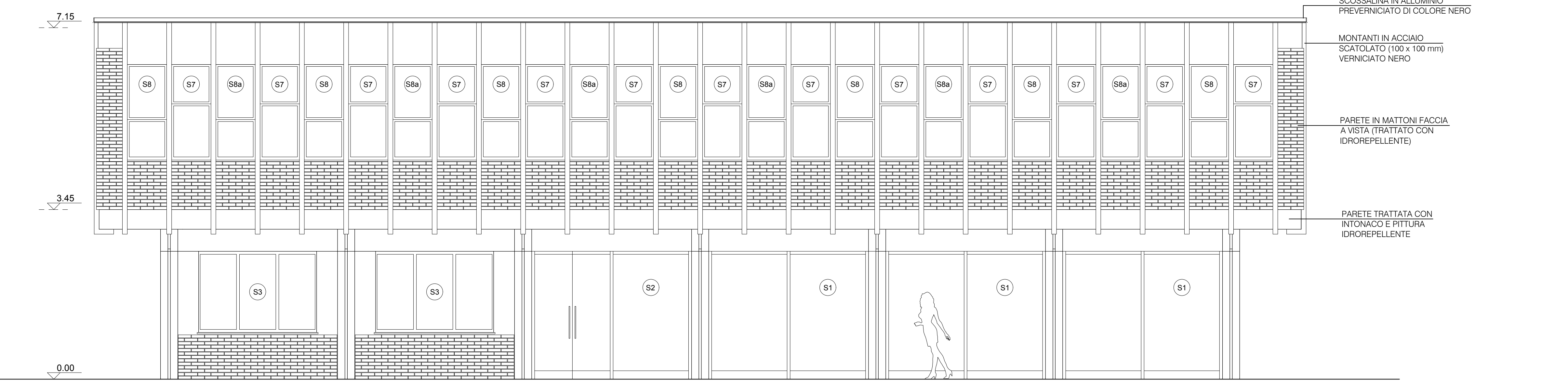
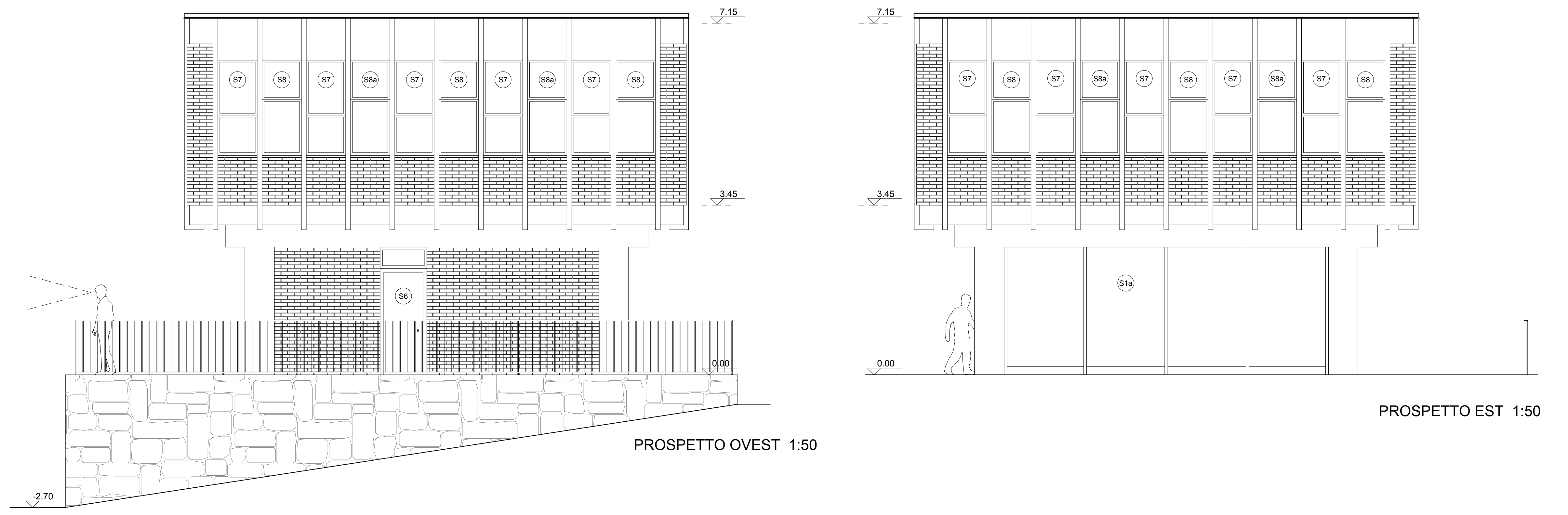

- SCOSSALINA IN ALLUMINIO
PREVERNICIATO DI COLORE NERO
- MONTANTI IN ACCIAIO
SCATOLATO (100 x 100 mm)
VERNICIATO NERO
- PARETE IN MATTONI FACCIA
A VISTA (TRATTATO CON
IDROREPELENTE)
- PARETE TRATTATA CON
INTONACO E PITTURA
IDROREPELENTE

PROSPETTO SUD 1:50

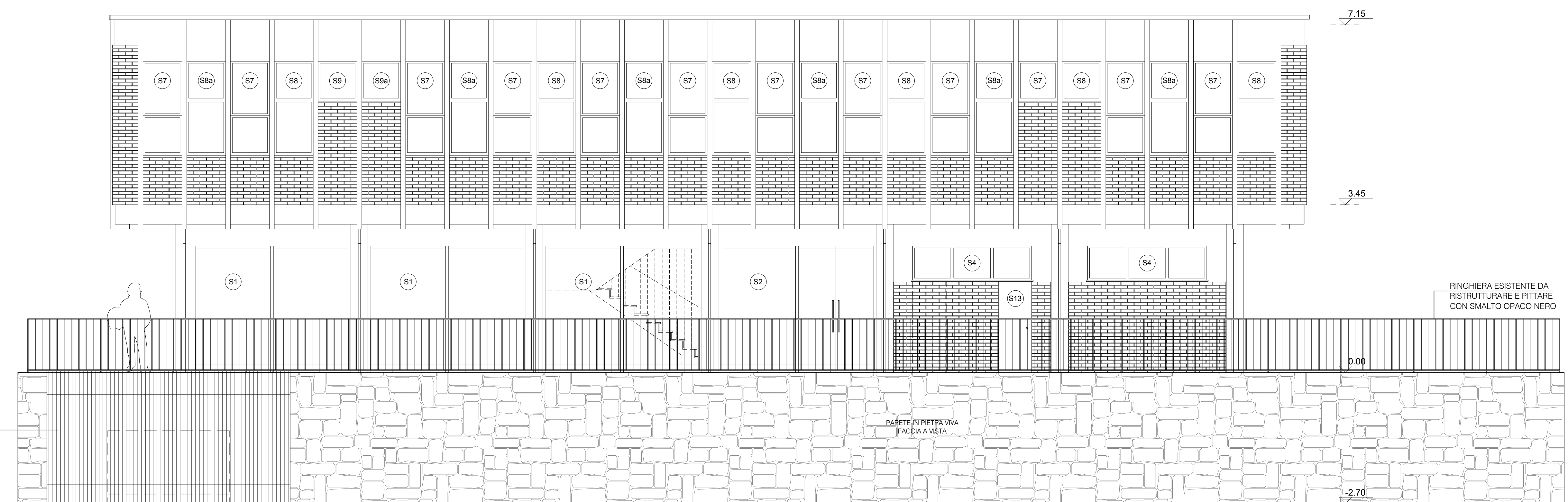

INFERRIATA (V. PART.)
TRATTATA CON SMALTO
OPACO NERO

PARETE IN PIETRA VIVA
FACCIA A VISTA

RINGHIERA ESISTENTE DA
RISTRUTTURARE E PITTARE
CON SMALTO OPACO NERO

PROSPETTO NORD 1:50